



COD. MECC. VVTL01101X
Tel 0963376745



**ISTITUTO D'ISTRUZIONE SUPERIORE I.T.G. e I.T.I.
VIBO VALENTIA**
Via G. Fortunato, s.n.c.
89900 Vibo Valentia
PEC VVIS011007@pec.istruzione.it
e-mail VVIS011007@istruzione.it
ITG Tel. 0963376745 – ITI Tel. 0963376741
Cod. Mecc. VV IS011007
Cod. Fiscale 96035950797
Codice Univoco dell'UfficioUFESFL



COD. MECC. VVTF01101Q
Tel. 0963376741

ISTITUTO D'ISTRUZIONE SUPERIORE I.T.G. E I.T.I. - VIBO VALENTIA-VIBO VALENTIA
Prot. 0007938 del 21/09/2020
(Uscita)

Agli alunni
Alle famiglie
Al DSGA
All'Ufficio Personale
All'Ufficio alunni
Ai Docenti
Al sito_ Albo online

Circolare n.6

OGGETTO: INDICAZIONI OPERATIVE RIENTRO IN SICUREZZA E ASSEGNAZIONE AULE ALLE CLASSI

Con la presente disposizione si intendono fornire indicazioni operative per il rientro in sicurezza. Sul sito della scuola www.tecnologicovibo.edu.it è visibile un'apposita sezione **"RIPARTIAMO IN SICUREZZA"** (si accede al link -> ctrl + click tasto sx mouse) che contiene tutte le informazioni utili; in particolare è fatto obbligo a tutti (genitori, studenti e personale) fare riferimento al **REGOLAMENTO RECANTE MISURE DI PREVENZIONE E CONTENIMENTO DELLA DIFFUSIONE COVID 19** (si accede al link -> ctrl + click tasto sx mouse) approvato dal Collegio docenti del 1° settembre 2020 e dal Consiglio di istituto del 5 settembre 2020- di seguito definito Regolamento anti covid, al quale si rimanda per ogni aspetto non esplicitamente trattato nella presente disposizione.

Le lezioni inizieranno in presenza il **24 settembre 2020, alle ore 8:00** per il corso diurno e alle **17:30** per il corso serale e seguiranno **l'orario pubblicato** (si accede al link -> ctrl + click tasto sx mouse) ; al fine di evitare assembramenti sono stati individuati, nei due edifici, **n. 8 accessi/ uscite**, destinati a specifiche classi e corrispondenti ad altrettanti settori all'interno degli stessi edifici. Le classi sono assegnate come da tabelle allegate all' **Integrazione DVR -Rev 2 Protocollo-sicurezza-anticontagio-ITG ITI VV** (si accede al link -> ctrl + click tasto sx mouse).

Le studentesse e gli studenti giungeranno, la mattina del 24/09, con la propria mascherina, nella mattinata verrà distribuito nelle classi, a ciascuno, un pacco da 10 mascherine che dovrà essere gestito per i prossimi giorni.

L'accesso a scuola sarà controllato dai collaboratori scolastici, assegnati ai settori, che vigileranno sul dovuto distanziamento e sull' uso della mascherina. Non è ammesso, ai fini della tutela di tutti, l'ingresso senza mascherina. In particolare nella giornata del 24 settembre 2020 gli accessi saranno vigilati anche da docenti e/o personale ATA, a supporto, al fine di regolamentare l'entrata degli studenti.

Ad ogni buon conto si riporta in **basso piantina con accessi ed aule assegnate**, presenti anche negli allegati alla presente circolare.

(Il Corso Serale accede alla sede ITG attraverso accesso 1B e 1A _al mattino destinato ad accesso visitatori/ fornitori/ genitori si veda immagine allegata alla presente circolare)

ACCESSI CLASSI

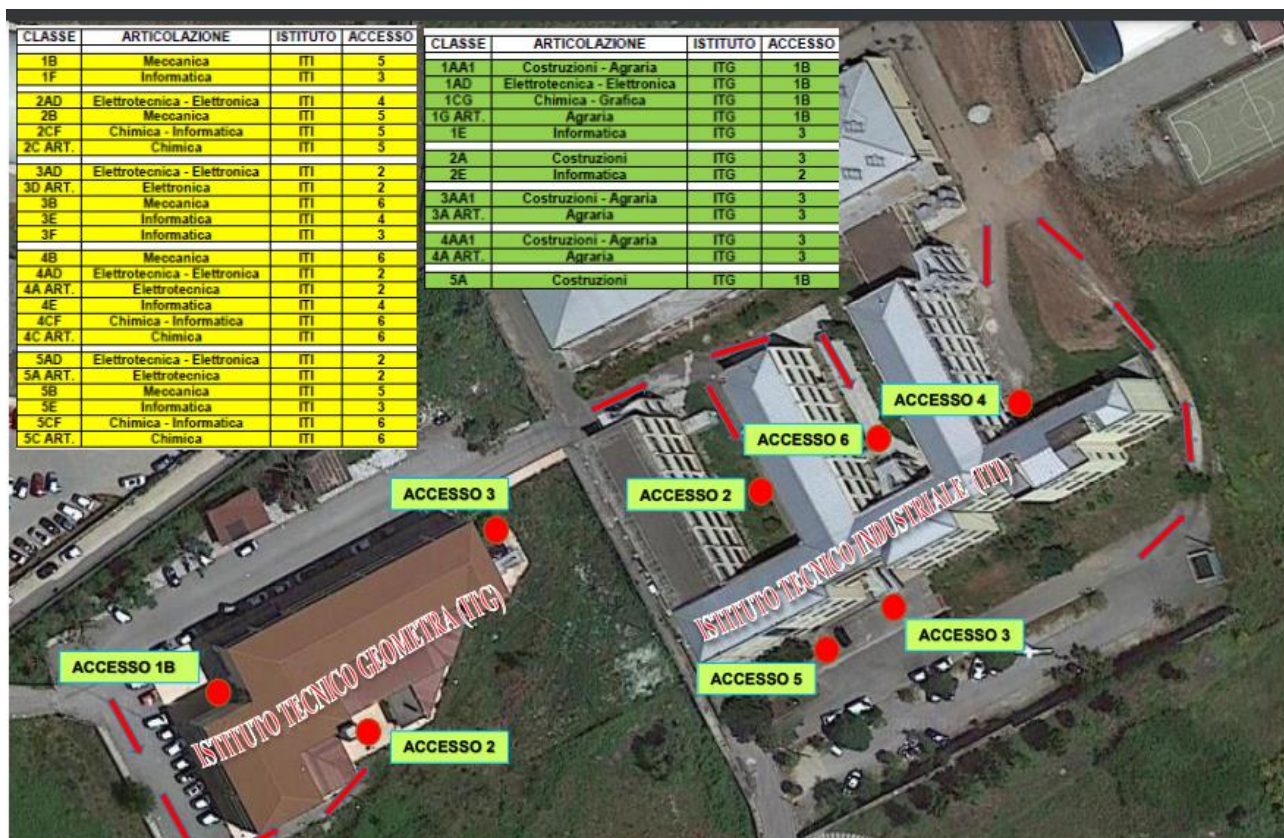

Quanto ai comportamenti da tenere a scuola, si rimanda all'utile informativa (breve filmato) [DECALOGO ANTICOID](#) (si accede al link -> ctrl + click tasto sx mouse) presente sul sito della scuola.

I docenti dedicheranno le ore della prima giornata di lezione alla lettura del Regolamento e alla riflessione sulla necessità del rispetto delle regole di convivenza anti covid. Seguirà la formazione / informazione rivolta, nello specifico, a studenti e ai genitori.

Come più dettagliatamente descritto nel REGOLAMENTO di cui sopra, la mascherina dovrà essere indossata in tutte le situazioni dinamiche, nelle situazioni in cui non è possibile garantire il giusto distanziamento e comunque all'interno dell' aula sarà il docente a valutare, sulla base delle contingenze, se far mantenere ugualmente la mascherina a seconda che ritenga che siano garantite o meno le misure di sicurezza. Gli intervalli (n. 2 intervalli : uno alle ore 9.50 fino alle 10:00 ed un altro alle 11:50 fino alle 12:00) si svolgeranno, se le condizioni meteorologiche lo consentiranno, nelle aree esterne _ corrispondenti ai settori _come da piantine allegate al presente atto e all'integrazione DVR_ che verranno raggiunte da ciascuna classe attraverso gli accessi assegnati, sotto la vigilanza degli insegnanti. Le studentesse e gli studenti durante gli intervalli indosseranno la mascherina che potranno togliere solo se sarà mantenuto il distanziamento. Si ricorda infatti quanto previsto dal Verbale CTS n. 94 del 7luglio 2020, ribadito dal CTS il 13 agosto 2020 "verbale n. 94 del 7 luglio "L'utilizzo della mascherina è necessario in situazioni di movimento e in generale in tutte quelle situazioni (statiche o dinamiche) nelle quali non sia possibile garantire il distanziamento prescritto".

Viste le prescrizioni concordate con il Servizio di Prevenzione e protezione e con la Commissione Covid, inserite nel Regolamento anti covid, sopra menzionato, poiché non potranno essere utilizzati i distributori automatici, si raccomanda agli studenti di portare la merenda . Sarà comunque possibile acquistare il necessario secondo il protocollo stabilito all'art . 7 del Regolamento anti covid. Inoltre, è stato disposto l'acquisto di borracce personalizzate che, a breve, la scuola donerà a ogni studente, nonché al personale. Uscite dalle aule saranno possibili solo se valutate dal docente e solo se realmente necessarie. Ogni spostamento dovrà essere registrato sul registro elettronico_ sezione NOTE_ , poiché potrebbe essere necessario effettuare un successivo tracciamento. L'accesso ai servizi igienici è regolamentato dall'art. 10 del Regolamento anti covid: al fine di limitare assembramenti, l'accesso delle studentesse e degli studenti ai servizi igienici sarà consentito sia durante gli intervalli che durante l'orario di lezione, ma è contingentato e presso i locali antistanti non può essere superata la capienza degli stessi.

Per quel che riguarda l'utilizzo dei laboratori, l'accesso ad essi sarà sulla base della capienza massima. Nel caso ci dovessero essere classi con un numero maggiore di alunni rispetto alla capienza massima, la classe sarà divisa in due gruppi, uno affidato al docente, l'altro all'ITP e/o al docente di potenziato e/o sostegno che si alterneranno in modo equo e sicuro, secondo le disposizioni del docente.

È doveroso ricordare che le studentesse e gli studenti con sintomi influenzali, difficoltà respiratorie o che siano stati a contatto con persone in quarantena o positive non possono entrare a scuola.

In caso di insorgenza di sintomi compatibili con il Covid-19, i docenti con il referente Covid attiveranno il protocollo Covid, come da **art.14 del Regolamento anti covid**.

Segue Allegato 1 Rapporto ISS Covid 19 n. 58/2020

Allegato 1: Schema riassuntivo



Considerato quanto sopra descritto e vista l'Integrazione al DVR _ Rev. 2 del 28/08/2020, prot. n. 7919 del 20/09/2020 il Dirigente Scolastico assegna la classi alle aule secondo quanto descritto nelle seguenti tabelle, allegate anche al presente atto:

ISTITUTO TECNICO GEOMETRI (ITG)

CLASSE	ARTICOLAZIONE	ISTITUTO	ACCESSO	PIANO	SETTORE	AULA
1AA1	Costruzioni - Agraria	ITG	1B	Primo	1	06
1AD	Elettrotecnica - Elettronica	ITG	1B	Primo	1	10
1CG	Chimica - Grafica	ITG	1B	Primo	1	11
1G ART.	Agraria	ITG	1B	Primo	1	14
1E	Informatica	ITG	3	Primo	3	05
2A	Costruzioni	ITG	3	Primo	3	03
2E	Informatica	ITG	2	Terra	2	Magna
3AA1	Costruzioni - Agraria	ITG	3	Primo	3	04
3A ART.	Agraria	ITG	3	Primo	1	13
4AA1	Costruzioni - Agraria	ITG	3	Primo	3	8+9
4A ART.	Agraria	ITG	3	Primo	1	02
5A	Costruzioni	ITG	1B	Primo	1	07

ISTITUTO TECNICO INDUSTRIALE (ITI)

CLASSE	ARTICOLAZIONE	ISTITUTO	ACCESSO	PIANO	SETTORE	AULA
1B	Meccanica	ITI	5	Secondo	5	38+39
1F	Informatica	ITI	3	Primo	3	26
2AD	Elettrotecnica - Elettronica	ITI	4	Primo	4	29+30
2B	Meccanica	ITI	5	Secondo	5	37
2CF	Chimica - Informatica	ITI	5	Secondo	5	42
2C ART.	Chimica	ITI	5	Secondo	5	41
3AD	Elettrotecnica - Elettronica	ITI	2	Terra	2	16
3D ART.	Elettronica	ITI	2	Primo	4	33
3B	Meccanica	ITI	6	Secondo	6	43
3E	Informatica	ITI	4	Primo	4	34
3F	Informatica	ITI	3	Primo	3	25
4B	Meccanica	ITI	6	Secondo	6	49
4AD	Elettrotecnica - Elettronica	ITI	2	Terra	2	04
4A ART.	Elettrotecnica	ITI	2	Terra	2	15
4E	Informatica	ITI	4	Primo	4	28
4CF	Chimica - Informatica	ITI	6	Secondo	6	48
4C ART.	Chimica	ITI	6	Secondo	6	47
5AD	Elettrotecnica - Elettronica	ITI	2	Terra	2	10
5A ART.	Elettrotecnica	ITI	2	Primo	4	32
5B	Meccanica	ITI	5	Secondo	5	36
5E	Informatica	ITI	3	Primo	3	19
5CF	Chimica - Informatica	ITI	6	Secondo	6	44
5C ART.	Chimica	ITI	6	Secondo	5	35

Siamo chiamati, **TUTTI INSIEME**, studenti, famiglie e personale docente e non docente, ad affrontare una grande sfida che ci vede coinvolti fortemente. Il senso di responsabilità deve muovere le nostre azioni, accanto all'indispensabile condivisione che prende le mosse dal [Patto Educativo di corresponsabilità](#) (si accede al link -> ctrl + click tasto sx mouse) notificato a tutte le famiglie via mail (Circolare n. 3 Prot.7632 del 14/09/2020) e per il quale è stata richiesta la sottoscrizione attraverso il registro elettronico Argo Scuolanext/ Didup (Bacheca).

Insieme, per un rientro in sicurezza, per una scuola in sicurezza!

IL DIRIGENTE SCOLASTICO

Prof.ssa Maria Gramendola

Il presente documento è firmato digitalmente
ai sensi e per gli effetti del c.d. Codice dell'Amministrazione Digitale
e norme ad esso connesse